

# Granada **Guía**

nº 42  
**Año IV**  
**Noviembre**  
**1.996**  
**100 pts**

**DEL OCIO**

## CICLO DE TEATRO EN OTOÑO II

### SALA GARCIA LORCA

#### PALACIO DE EXPOSICIONES Y CONGRESOS

30 NOVIEMBRE ● 1 DICIEMBRE

28 NOVIEMBRE

**DESTINO BROADWAY**  
 de Neil Simon  
 Version: Miguel Sierra



MONDRIAN presenta  
**Carlos Larrañaga**  
 C911  
*¿Y Ahora Qué?*  
 de Santiago Moncada  
 con Rosa Vicente  
 Victoria Oliver  
 Escenografía: Ana Garay  
 Diseño Iluminación: Juan Gomez Comejo  
 Música Original: Teddy Bautista  
 Dirección: Carlos Larrañaga



**AMPARO BARO**

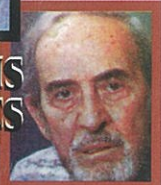

**LUIS PRENDES**



**MIGUEL MOLINA**



**ISABEL MESTRES**



**PEDRO CIVERA**



**MIGUEL PEREZ MECA**

29 NOVIEMBRE



**FUNCIONES: 19:30 h. y 21:30 h.**

## GRANADA

**\*GALERIA CARTEL**

-María Teresa Martín Vivaldi.

-Manuel Angeles Ortiz.  
A partir del 14 de noviembre y hasta el día 11 de noviembre.

**\*GALERIA ELVIRA.**

-Antonio García Merco  
Hasta el 7 de noviembre.

-Pedro de Orihuela.  
Del día 8 al 18 de noviembre.

-Antonio Navarro.  
Del día 19 al 29 de noviembre.

**\*GALERIA XAUEN.**

-Rafael Gurrea.  
Hasta el 6 de noviembre. Sala I.

-Alfonso Parras.  
Del 7 al 20 de noviembre. Sala I.

-José Manuel del Olmo.  
A partir del 21 de noviembre. Sala I.

-León Reina.  
Hasta el 13 de noviembre. Salla II.

-Alfonso Medina.  
Del 14 al 27 de noviembre. Sala II.

-José Martín.  
A partir del 28 de noviembre. Sala II.

**\*GALERIA LABERINTO.**

-Manuel Moreno. Pinturas.  
Hasta el 22 de noviembre.

**\*JARDINES DE ESPAÑA**

De Santiago Ruiseñol a Manuel de Falla.  
Durante todo el mes.  
Centro Cultural Manuel de Falla.

**\* C I N C O  
ESCENOGRAFIAS  
PARA MANUEL DE FALLA  
1916-1996.**

A partir del 14 de noviembre.

Palacio de los Condes de Gavia de la Diputación Provincial de Granada.

**\*«EL VINO DEL ASESINO».**

Escenografías de Carlos Mouzón. Pintura.

Ediciones Pasos Largos de Roque Manos Rotas.

Durante todo el mes.  
Durante todo el mes. Pub Pata Palo.

**\*GALERIA JESUS PUERTO**

«Pórticos». de Ignacio Antonio.  
Del 8 al 22 de noviembre.

**\*ARTE DIRECTO.**

Xaverio.  
Hasta el 29 de noviembre.

**\*GALERIA LECRIN**

«La mirada del Angel, la ciudad de la catedral»  
Eva Galán.  
Hasta el 6 de noviembre.

-Manolo Puerta Molina  
«Escultura»



-Jorge Tampini «Oleos»  
A partir del 8 de noviembre.

## EXPOSICIONES